

向島の催し、ニュースは、愛隣館研修センターへお知らせ下さい。

向島・愛隣館研修センター ニ ュ ー ス

社会福祉法人イエス団
愛隣館研修センター
〒612 京都市伏見区向島二の丸町151
TEL 075-621-3849
FAX 075-621-1579
発行 平田 義
編集 集 恵 大 一 郎

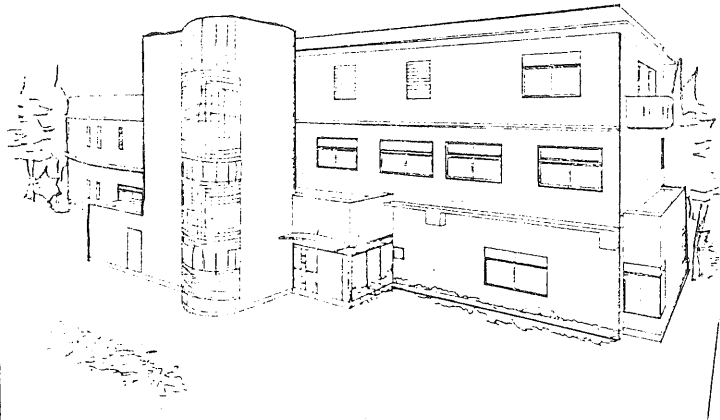

センターが 生まれ変わります

<完成予想図>

日頃の皆様方の当センターへのご理解・ご支援に感謝いたします。
一九七九年より、京都伏見の向島地域におきまして、「障害」を持つ者も持たない者も、また、お年寄りや子どもたちが、生き生きと生活を送れるような地域づくりを目指して様々な活動を行ってまいりました。そしてこれまでに様々な方々に当センターをご利用して頂いてきました。
しかし、「障害」を持った方々やお年寄りの方々などにご利用いただく際、急勾配の階段しかないということ、今まで大変不便な思いをおかけしてまいりました。「研修センター」にエレベーターという意見を、ご利用いただいている多くの方々より長年にわたり頂戴していた次第であります。
そのため、エレベーター設置へ向け、八方手を尽くしてまいりましたが、昨年一月共同募金会を通し、中央競馬社会福祉財団の方から寄付金交付が決定し、現在エレベーター設置と併せ、研修センターの増改築工事が進められています。
総工費は六千四百万円。内訳は、寄付金が四千八百万円。自己資金が千六百万円です。
当センターの苦しい財政事情から、自分で自己資金をまかなうことが困難なため、別に記載しております募金要項をご参照のうえ、ご協力頂ければ、ありがたく存じます。どうぞ宜しくお願いします。
工期は、六月上旬完成を予定しております。工事期間中

《センター利用者の声》

- * 「エレベーター出来て、食事も出来てうれしいなあ! (一人暮らしの車イス男性・詩人)
- * 「雨降りの時は、階段に水が溜まって悲惨でした。エレベーターがついてバウンザイ!」 (主婦)
- * 「国際障害者年の成果を、自分たちの手で作り上げていきたい! (一人暮らしの車イス男性)
- * 「今まで階段だったので、エレベーターが出来ると毎日でも利用できて嬉しいです。」 (車イス利用の女性)
- * 「センターがこれからも益々利用しやすく、楽しい場所になるように願っています。」 (学生・女性)

は何かと皆様にご迷惑をおかけすることと思いますが、増改築の趣旨をご理解頂きご容赦頂きますよう宜しくお願い申し上げます。
そして新装なった研修センターにおきまして、給食センター型身体障害者デイサービスセンターを新しく開設することになりました。これからは皆様方に見守られ、この度の増

改築をステップに、「障害」を持った方々やお年寄り、又子どもたちにとって、さらに機能的で使いやすい、集いやすいセンターを目指して活動を続けていきたいと願っております。
これからもどうぞ、皆様の変わらぬご理解ご支援のほど、宜しくお願い申し上げます。

募金のお願い

主の御名を賛美します。

一九九二年度の愛隣館研修センター賛助会員をご紹介させていただきます。尚、献金額は個人・団体計一七〇名の方々からで、合計三五八万五九四円でした。どうもありがとうございます。

会員の方々のお名前を記させて戴き、感謝の印と代えさせていただきます。どうもありがとうございます。

尚、無記名でご献金下さった方のお名前が判らず書き記すことが出来ませんでした。悪しからずご容赦ください。これからもう一層のご理解・ご支援をお願いします。

1992年度 賛助会会員のみな様

※特定会員※

広瀬悦子・田中春枝・谷口あさ子・君村千代子・森弘・金子町子・安野優美・恵ヒロ子・三谷昭子・作野淑子・信濃すゑを・下岡一夫・愛子・石山愛子・後宮松代・松井知恵・近藤政一・玉井勝也・林栄子・木村春江・引原勝美・芝田有加・伊藤明・島崎歳子・松村有希子・松村新子・富士岡聖夏・渡辺文子・奥田慎也・島崎富子・江藤淑子・高橋幸子・上田圭子・木村淳子・斎恵子・後藤敏子・高矢文子・酒井登茂代・高下恭子・藤田恭子・高橋由紀・松野正信・清美・坂田幸作・荒木拓美・村上知子・斉藤友和・福田富代子・高橋秀幸・福田和信・飯田春宜・金山清孝・山本志

義・法子・内藤仙太郎・弘子・川越由美・南保孝・栗原朗・(五五名)
計七九万六千四百円

※年間会員※

村山盛嗣・今井文子・神谷幸子・太田一・田村早千枝・前島宗甫・榎本和子・棚谷直巳・李清美・千葉宣義・京都教会・扇町教会・(一二名・団体)
計六万二千元

※指定献金(クリスマス、エレベーター)※

安野優美・大井敦史・中田正道・美歌・広瀬直子・伊藤晴満・荒木拓美・池上剛・松井美・近藤政一・玉井富士男・金子博・町子・後宮忠正・中島秀子・伊藤満久・中村広記・小柳玲子・原忠和・作野

※募金要項※

※目 的 愛隣館研修センター、エレベーター設置、増築に向けて。
※募金目標額 二、〇〇〇万円
※口数、金額 特に、口数・金額の制限はありません。
※募金の方法 左記郵便振替口座の方にご入金いただくか、ご連絡くださいれば集金に伺わせていただきます。
二座番号 京都二二三九三二一
二座名 社会福祉法人イエス団
愛隣館研修センター

この度、一面記事にも書かせて戴きましたとおり、当センター増築工事が、いよいよ現実のものとなり、現在工事が進められています。共同募金会を通し、中央競馬社会福祉財団より四千八百万円のご寄付をいただきますが、自己資金千六百万円を用意しなければなりません。苦しい財政事情の下、当センター独自の自己資金調達も非常に困難な状況です。これまでも苦しい財政事情の中で、なんとか活動を続けてこれたというのが実状です。不況の折、皆様方におきましても何かと物入りとは存じますが、下記のとおり協力いただけますようお願い申し上げます。

* 当センターは、社会福祉法人の傘下施設ですので、ご寄付については、所得税の控除対象となります。領収証がお入り用の方は、どうぞお申し付け下さい。

* その他詳しいことについては、お気軽に当センターの方までお問い合わせください。

淑子・中西加代子・谷口あさ子・小栗栖明久・三枝子・恵ヒロ子・後宮松代・田中芳三・今井文子・森孝一・角樋平一・神谷幸子・坂岡隆治・福井達雨・黒多健・伸枝・田中早千枝・近藤孝子・川守田陽・上田圭子・平岡澄江・玉井勝也・広瀬悦子・君村千代子・江藤淑子・前川直美・鞍好子・泉谷大介・榎本空・石田正弘・塚本真喜子・塚本清・佐藤秀夫・小川佐和子・五藤薫子・片山大助・吉水千賀子・下岡一夫・愛子・高橋幸子・北岡なみ子・三谷昭子・松井美、知恵・松野重正・内藤仙太郎・弘子・藤木隆美・横野朝彦・下野一美・難波俊子・空の鳥幼児園保護者・平井郁代・松原孝範・清水英彦・平田哲・平田真喜子・甲斐裕章・甲斐幹康・中村敏一・福田陽子・奥田美代子
向島おもちゃライブラリー
民商ニュータウン支部・手話サークル・世光教会・あそぼう会・大住世光教会・近江兄弟社会学園宗教部・紫野教会教会学校・一麦保育園・京都復興教会・愛隣音楽センター・チャリティコンサート・八幡ぶどうの木教会・洛陽教会・錦林教会・ベスタロッツ保育園・水口教会・水口幼稚園・賀川記念館・大津教会・市川三本松教会・世光教会高齢化会食会・平安教会・世光教会鹿浜会・世光教会シオン会・伏見民商・八頭教会
無記名六名
(百三名・団体)
二七二万七千五百九十四円
(順不同・敬称略)